



| | | |
|--|------------------|----|
| Presidente del Corso | | |
| Bruno Trimarco | | Na |
| Direttore Scientifico del Corso | | |
| Maurizio Galderisi | | Na |
| Docenti | | |
| Acampa Wanda | | Na |
| De Luca Nicola | | Na |
| Di Minno Matteo Nicola Dario | | Na |
| Esposito Giovanni | | Na |
| Esposito Roberta | | Na |
| Galderisi Maurizio | | Na |
| Giugliano Giuseppe | | Na |
| Imbriaco Massimo | | Na |
| Iovino Gianni Luigi | | Na |
| Lo Iudice Francesco | | Na |
| Losi Maria Angela | | Na |
| Morisco Carmine | | Na |
| Pellegrino Teresa | | Na |
| Perrone Filardi Pasquale | | Na |
| Pezullo Enrica | | Na |
| Ponsiglione Andrea | | Na |
| Prastaro Maria | | Na |
| Rapacciuolo Antonio | | Na |
| Santoro Alessandro | Mercogliano - AV | Na |
| Santoro Ciro | | Na |
| Schiano Lomoriello Vincenzo | | Na |
| Trimarco Bruno | | Na |
| Tufano Antonella | | Na |

Sede

Biotecnologie - Area Didattica
 Università degli Studi Federico II
 Laboratorio Linguistico Informatico - 1° piano
 Via Tommaso De Amicis, 95 - 80131 Napoli

Iscrizione

Quota di iscrizione: € 700,00 + Iva 22% e comprende:

- Partecipazione alle sedute scientifiche teoriche e pratiche
- Materiale scientifico
- Coffee breaks del 23 - 24 - 25 novembre
- Light lunch del 24 e 25 novembre

E.C.M.

Sono stati assegnati n. 22,1 Crediti Formativi per Medici Chirurghi per le seguenti discipline:
 Cardiologia, Geriatria, Medicina Interna, Medicina di Accettazione e di Urgenza e di Medicina Generale (Medici di Famiglia)

N. di riferimento: 1376 - 167112

Provider E.C.M.

Samnium Medica Soc. Coop.

Con il contributo non condizionato di:



Menarini, salute senza confini



Bayer HealthCare



Bristol-Myers Squibb

LUSOFARMACO

ISTITUTO LUSO FARMACO D'ITALIA S.p.A.



GE imagination at work

Si ringrazia la GE Medical Systems Italia
 per la fornitura delle apparecchiature ecocardiografiche



AOU Federico II

Centro Interdipartimentale di Ricerca
 per l'Ipertensione Arteriosa e Patologie Associate
 DAI di Cardiologia, Cardiocirurgia ed Emergenze Cardiovascolari
 Dipartimento di Scienze Biomediche Avanzate
 Laboratorio Interdipartimentale di Imaging Cardiaco

I Corsi della Cardiologia Universitaria Federico II

CORSO DI IMAGING CARDIACO NELLA FIBRILLAZIONE ATRIALE

Corso Teorico-Pratico
 di Livello Avanzato

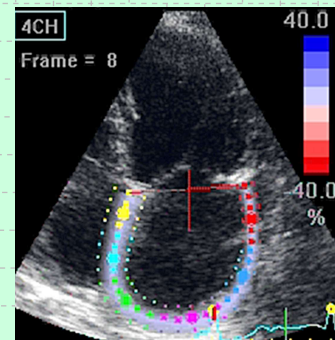

Napoli
23 - 25 novembre 2016

BIOTECNOLOGIE - AREA DIDATTICA

Università degli Studi Federico II
 Laboratorio Linguistico Informatico - 1° Piano
 Via Tommaso De Amicis, 95 - 80131 Napoli

La fibrillazione atriale rappresenta una malattia ad elevato impatto socio-sanitario ed aggrava la gestione, i DRG ed il budget intra- ed extra-ospedaliero.

L'approccio alla fibrillazione atriale è quindi fondamentale al fine di trattare al meglio i pazienti che ne sono affetti e migliorarne qualità di vita e prognosi ma anche al fine di ridurre i costi economici ed ottimizzare le risorse.

Nell'ambito di tale approccio la scelta del "viaggio diagnostico" nell'imaging cardiaco rappresenta un nodo cruciale, tracciando linee precise nel decidere - di volta in volta - la metodica o la combinazione delle metodiche nel modo più appropriato e fruttuoso, evitando di incorrere in inutili ripetizioni e sterili dualismi tra le tecniche a disposizione. In tale contesto si fa sempre più strada l'idea di un "heart team", composto tra specialisti clinici e diagnostici in grado di interagire fruttuosamente e di indirizzare il paziente nella maniera più efficace ed economicamente vantaggiosa.

Il cardiologo clinico ha quindi necessità impellente di conoscere la stato dell'arte dell'imaging cardiologico, invasivo e non invasivo, in modo da interfacciarsi da pari a pari con gli esperti dei vari settori che l'imaging stesso propone.

Il Corso di Imaging Cardiaco nella Fibrillazione Atriale della Cardiologia dell'Università degli Studi Federico II di Napoli è stato disegnato con tale scopo e si propone di aggiornare 40 cardiologi e/o medici interni e d'urgenza sulle attualità e le prospettive nella diagnostica d'immagine nella Fibrillazione Atriale.

Il Corso presenta un taglio estremamente pratico, con l'alternarsi di lezioni frontali e parti interattive corrispondenti a presentazione di casi clinici ed esercitazioni dirette su workstation avanzate, attraverso le quali i corsisti potranno acquisire consapevolezza e manualità sulle metodiche più avanzate.



Segreteria Organizzativa

G.P. Pubbliche Relazioni s.r.l.
 Via San Pasquale a Chiaia, 55 - 80121 Napoli
 Tel. 081 401201 - Fax 081 404036
 e-mail: info@gpcongress.com
 web site: www.gpcongress.com

MERCOLEDÌ 23 NOVEMBRE

- 13.00 **Introduzione al Corso**
Prof. Bruno Trimarco
Direttore Dip. di Cardiologia, Cardiochirurgia ed Emergenze Cardiovascolari
- 13.10 **LETTURA**
Fibrillazione atriale, Ictus e Scompensio Cardiaco: entità cliniche fortemente correlate tra loro
Bruno Trimarco
- I SESSIONE**
Fisiopatologia, Anatomia e Stratificazione del rischio nella Fibrillazione Atriale
- 13.40 Epidemiologia e fisiopatologia
Pasquale Perrone Filardi
- 14.00 Fibrillazione atriale ed Ictus Cerebrale
Carmine Morisco
- 14.20 I diversi subtipi di fibrillazione atriale seconda la classificazione ESC
Enrica Pezzullo
- 14.40 Il valore del CHA₂DS₂-VASc score e dell'HAS BLED score nella stratificazione del rischio
Maurizio Galderisi
- 15.00 Anatomia degli atri e delle vene polmonari
Roberta Esposito
- 15.20 Discussione
- 15.30 Pausa caffè
- II SESSIONE**
Fibrillazione atriale non valvolare
- 16.00 Come valutare gli atri con l'ecocardiografia standard
Maria Angela Losi
- 16.20 Lo strain atriale: quale il suo valore addizionale?
Maurizio Galderisi
- 16.40 I predittori ecocardiografici dei trombi atriali ed auricolari: dal TTE al TEE
Maria Prastaro
- 17.00 I nuovi anticoagulanti orali: Focus su Rivaroxaban
Antonella Tufano
- 17.20 I nuovi anticoagulanti orali: Focus su Apixaban
Antonio Rapacciuolo
- 17.40 Discussione

GIOVEDÌ 24 NOVEMBRE

- III SESSIONE**
Cardioversione farmacologica ed elettrica
- 9.00 Come impostare la terapia farmacologica per ripristinare il ritmo sinusale secondo le linee guida ESC
Antonio Rapacciuolo
- 9.20 L'eco come guida prima e dopo la cardioversione elettrica
Maurizio Galderisi
- 9.40 La cardioversione elettrica: come effettuarla
Gianni Luigi Iovino
- 10.00 Efficacia dei NAO nella fibrillazione atriale prima della cardioversione elettrica
Matteo Nicola Dario Di Minno
- 10.20 Discussione
- 10.30 Pausa caffè
- IV SESSIONE**
La funzione cardiaca nel paziente fibrillante
- 11.00 Ecocardiografia e Funzione Sistolica del Ventricolo Sinistro
Roberta Esposito
- 11.20 Stima della funzione diastolica e delle pressioni di riempimento
Vincenzo Schiano Lomoriello
- 11.40 La valutazione della funzione ventricolare destra
Maria Prastaro
- 12.00 Il ruolo dell'ecocardiografia tridimensionale
Maurizio Galderisi
- 12.20 Discussione
- 12.30 Pausa Pranzo
- V SESSIONE - Parte Pratica**
Eco standard nel paziente fibrillante: Noi lo facciamo così
- Esercitazioni differenziate su due gruppi**
Gruppo A: Esercitazioni pratiche con ecografi
Roberta Esposito, Francesco Lo Iudice, Ciro Santoro
- Gruppo B:** Esercitazioni su work-stations
Maurizio Galderisi, Vincenzo Schiano Lomoriello
- 16.00 **Gruppo A:** Esercitazioni su work-stations
Maurizio Galderisi, Roberta Esposito
- Gruppo B:** Esercitazioni pratiche con ecografi
Francesco Lo Iudice, Vincenzo Schiano Lomoriello, Ciro Santoro

VENERDÌ 25 NOVEMBRE

- VI SESSIONE**
Imaging non invasivo: oltre gli ultrasuoni
- 8.30 Ruolo della cardio-RM nella caratterizzazione tissutale
Massimo Imbriaco
- 8.50 Cardio TC nella valutazione della geometria delle vene polmonari e dell'atrio prima e dopo ablazione trans-catetere
Andrea Ponsiglione
- 9.10 Interazione tra fibrillazione atriale e scompenso cardiaco: il ruolo dell'imaging con I-123 MIBG"
Teresa Pellegrino
- 9.30 Come integrare le informazioni dell'imaging non ecocardiografico nel paziente fibrillante
Maurizio Galderisi
- 9.50 Discussione
- 10.10 Pausa caffè
- VII SESSIONE**
Fibrillazione atriale valvolare
- 10.30 Fibrillazione atriale e malattia della valvola mitrale
Maria Angela Losi
- 10.50 Fibrillazione atriale e malattia aortica
Giovanni Esposito
- 11.10 Come misurare la pressione arteriosa polmonare nel paziente fibrillante
Alessandro Santoro
- 11.30 Discussione
- VIII SESSIONE**
Cardiopatia Ischemica Cronica, Arteriopatie periferiche e Iperensione arteriosa nel paziente fibrillante
- 11.50 Eco stress
Maria Prastaro
- 12.10 Cardiologia nucleare
Wanda Acampa
- 12.30 Fibrillazione atriale ed Arteriopatie obliteranti periferiche
Giuseppe Giugliano
- 12.50 Iperensione e fibrillazione atriale: l'esperienza del Campania Salute Network
Nicola De Luca

- 13.10 Ranolazina, cardiopatia ischemica cronica e fibrillazione atriale
Maurizio Galderisi
- 13.30 Discussione
- 13.40 Light Lunch
- IX SESSIONE**
Eco advanced (Speckle Tracking e Tridimensionale)
- Esercitazioni differenziate su due gruppi**
Gruppo A: Esercitazioni pratiche con ecografi
Roberta Esposito, Francesco Lo Iudice, Ciro Santoro
- Gruppo B:** Esercitazioni su work-stations
Maurizio Galderisi, Vincenzo Schiano Lomoriello
- 16.00 **Gruppo A:** Esercitazioni su work-stations
Maurizio Galderisi, Roberta Esposito
- Gruppo B:** Esercitazioni pratiche con ecografi
Vincenzo Schiano Lomoriello, Francesco Lo Iudice, Ciro Santoro
- 17.30 **Compilazione dei quiz per la valutazione dell'apprendimento**
- 17.50 **Conclusione dei lavori**

